



GEMEINDE BÜSINGEN
Bebauungsplan "ORTSMITTE"

Gestaltungsplan

M 1:1000

Konstanz, den 05.04.2017

STADTPLANUNG NOCKE Dipl.-Ing. Bettina Nocke
Freie Stadtplanerin Regierungsbaumeister SRL
78462 Konstanz Gottliebstraße 2 Tel +49.7531.99 10 35
E-MAIL bettina.nocke@t-online.de

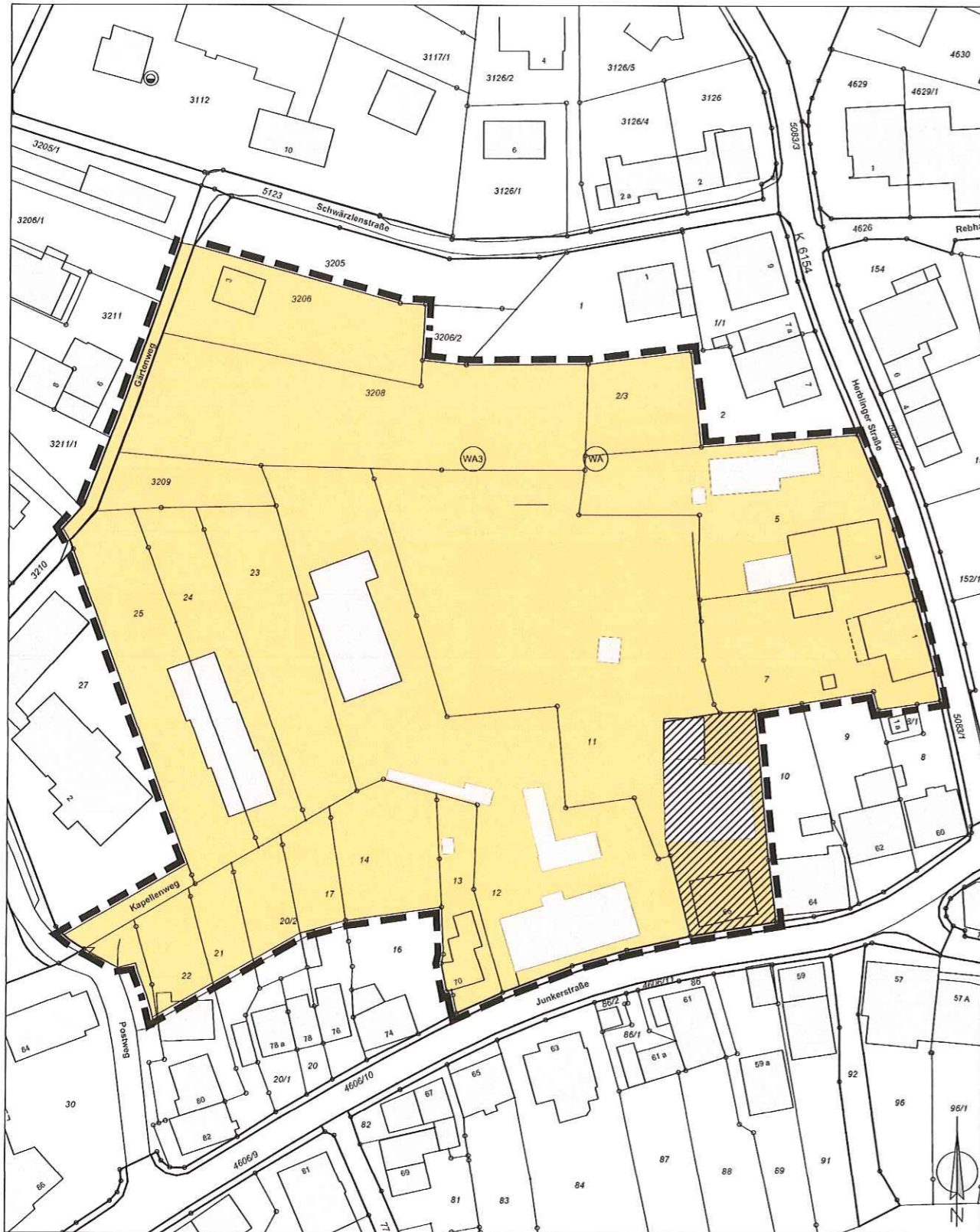

 Grenze des räumlichen Geltungsbereichs des Bebauungsplans (§ 9 Abs. 7 BauGB)

 von der Satzung ausgenommene Fläche

o. M. Konstanz, den 05.04.2017

STADTPLANUNG NOCKE Dipl.-Ing. Bettina Nocke
Freie Stadtplanerin Regierungsbaumeister SRL
78462 Konstanz Gottliebstraße 2 Tel +49.7531.99 10 35
E-MAIL bettina.nocke@t-online.de